

**CGIL**

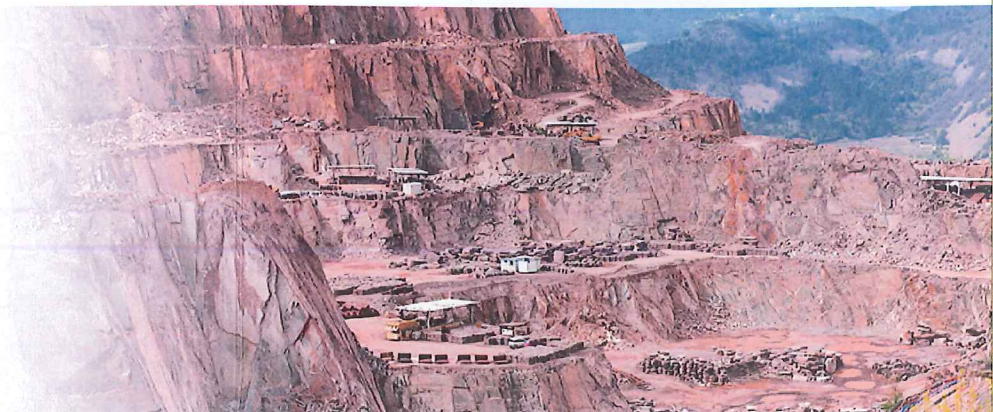

CONVEGNO:



**COME RAGGIUNGERCI**

**Autostrada A22**

Uscita TRENTO NORD

Alla rotonda prendi la 3ª uscita e

imbocca Via di Spini → MEANO (1,5 km)

Dopo il passaggio a livello, svolta a destra

e imbocca Via Alto Adige/SS12 → MEANO (240 m)

Svolta a sinistra e imbocca Via Cà Rossa/SP76

→ MEANO/ALBIANO (12 km)

**SS12 del Brennero - direzione nord**

Procedi in direzione nord su Via Bolzano/SS12

Svolta a destra e imbocca Via Cà Rossa/SP76

→ MEANO/ALBIANO (12 km)

**SS12 del Brennero - direzione sud**

Procedi in direzione sud su Via Alto Adige/SS12

Svolta a sinistra e imbocca Via Cà Rossa/SP76

→ MEANO/ALBIANO (12 km)

# PORFIDO BENE COMUNE

**MARTEDÌ 22 SETTEMBRE 2015**

**PRESSO MUSEO DEL PORFIDO DI ALBIANO**

via don Luigi Albasini, 8 – Albiano

*Invito*

# PORFIDO BENE COMUNE

L'iniziativa è un momento di riflessione e di dibattito, un ragionamento a più voci sulle necessità del settore, sulle potenzialità di sviluppo e sulle nuove regole per il suo rilancio.

## PROGRAMMA

---

- Ore 09.00 Saluto di  
**Veneri Francesco**,  
*Presidente di E.S.PO.*
- Ore 09.15 Relazione introduttiva di  
**Maurizio Zabbeni**,  
*Segretario Generale della Fillea-CGIL del Trentino*  
**"Porfido bene comune , cambiare si deve, verso Porfinda?"**
- Ore 09.45 Tavola rotonda  
**A.Olivi**  
*Vicepresidente e Assessore allo sviluppo economico e lavoro della PAT;*  
**S. Avi**  
*Sezione Porfido, Associazione Artigiani e Piccole Imprese della Provincia di Trento;*  
**R. Cristofolini**  
*Vicepresidente Confindustria Trento, Presidente Sezione Porfido;*  
**S. Lo Balbo**  
*Segretario Nazionale della Fillea CGIL;*  
**P. Maddalena**  
*Vicepresidente emerito della Corte Costituzionale;*
- G. Tonini**  
*Presidente del Comitato Paritetico Nazionale Lapidei;*
- M. Zabbeni**  
*Segretario Generale della Fillea-CGIL del Trentino.*
- Moderatore:  
**Marco De Mattheais**  
*giornalista di Trentino TV*
- Ore 11.30 Dibattito
- ore 12.30 Intervento conclusivo di  
**Walter Schiavella**,  
*Segretario Generale Nazionale della Fillea-CGIL.*
- ore 13.00 Pausa pranzo
- ore 14.00 Visita guidata al Museo del Porfido con  
**Luca Filippi**,  
*Direttore di E.S.PO.*